Site Natura 2000 et Site Classé du Marais Poitevin

Commune de Saint-Sigismond

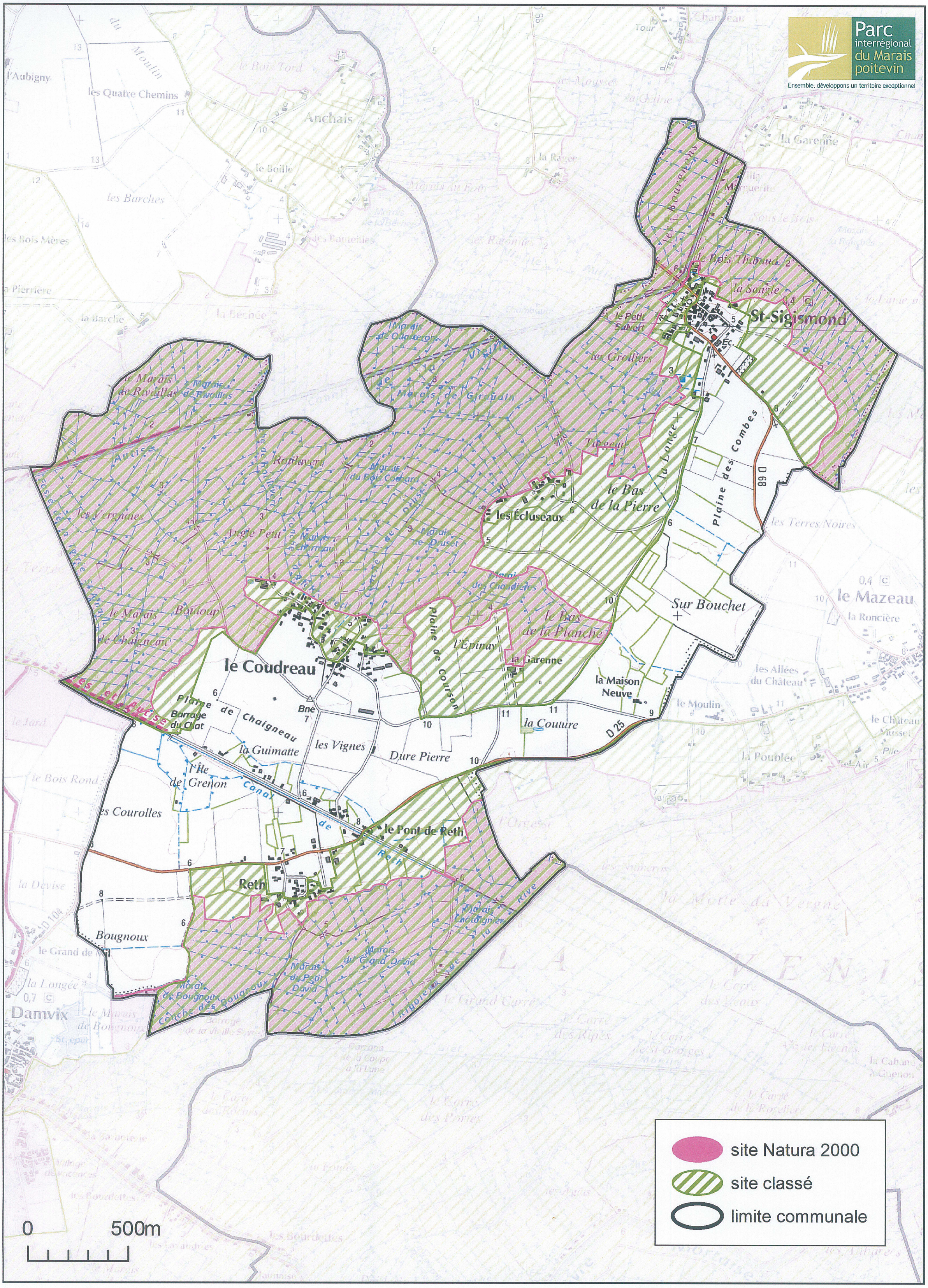

© IGN Paris-SCAN 25® 2008

Source: DIREN, IGN / Réalisation: Parc Interrégional, mai 2008